GERANO STOP

Anno IX n.48
1979
CENTRO GIOVANI
G. I. A. C.

COMMOSSA E PLENARIA PARTECIPAZIONE DEI GERANESI ALLE SACRE CERIMONIE DEL 28 E 29 APRILE.

L'«infiorata»

Con grande solennità si sono aperti i festeggiamenti per il 250° anniversario della Madonna del Cuore. Sabato 28 aprile Sua Eminenza il Card. Luigi Ciappi, proteologo della Casa pontificia, ha voluto onorare con la Sua presenza il popolo geranese così devoto alla Madonna, dando inizio alle feste. Accolto con tutti gli onori dalle autorità ma soprattutto dall'abbraccio calorosissimo di tutto il popolo, il porporato dopo il salu

I GIORNI DELLA MADONNA

GIOIA, ENTUSIASMO E GENUINA ESPRESSIONE DI FEDE NEL RIVIVERE UN INCONTRO COLMO DI SPERANZA CRISTIANA.

IL TELEGRAMMA DEL PAPA GIOVANNI PAOLO II.

****

DA CITTA DEL VATICANO
CELEBRANDO PARROCCHIA SANTA MARIA ASSUNTA IN GERANO 250 ANNIVERSARIO CULTO MADONNA DEL CUORE SOMMO PONTEFICE EST LIETO PARTECIPARE ALL ESULTANZA DI QUELLE POPOLAZIONI CHE LA VENERATA IMMAGINE DELLA VERGINE INVITA AT PREGHIERA ET PENITENZA UNITAMENTE ALLE FOLLE DI PELLEGRINI INTERA REGIONE ET MENTRE AUGURA CHE RITI COMMEMORATIVI SIANO INVITO ET STIMOLO ALLA COMUNITA' PARROCCHIALE PER RINSALDARE VINCOLI FRATERNA SOLIDARIETA' INVOCA AUSPICIO MADRE DI DIO DIVINA ASSISTENZA SULL IMPEGNO DI VITA CRISTIANA DEI FEDELI ISPIRATA DAL VANGELO ET IMPARTE DI CUORE IMPLORATA BENEDIZIONE APOSTOLICA ESTENSIBILE PARTECIPANTI MANIFESTAZIONI GIUBILARI

********** **********

LA VISITA DEL CARDINALE LUIGI CIAPPI, IL SUO "MESSAGGIO MARIANO" NELLA TRADIZIONALE FUNZIONE DELLA "CALATA" DEL SABATO E CORDIALE TRATTENIMENTO DEL PRELATO CON LA POPOLAZIONE.

"Siate gelosi, o Geranesi, del bellissimo quadro della Madonna del Cuore; ma siate soprattutto gelosi del vostro amore verso Gesù Salvatore e verso Maria, Madre sua e Madre nostra" (vedi p.365)

to del sindaco ha raggiunto la chiesa di S.Maria dove ha pronunciato un discorso.Toccanti le sue parole sulla Madonna,erudito il diorama artistico sull'opera di Sebastiano Conca,vivo stupore ha suscitato nell'uditorio la conoscenza e le citazioni tanto circonstanziate e precise a proposito dei Padri Gesuiti che portarono la sacra immagine a Gerano.Alla fine del discorso è stato letto il telegramma inviato dal Santo Padre.Alla partenza del cardinale la popolazione ha formulato voti perchè sia lo stesso cardinale Ciappi ha chiudere i festeggiamenti del prossimo anno.

Fulcro delle manifestazioni folkloristiche di domenica 29 aprile è apparsa la tradizionale "infiorata". Alle 7,30 della mattina un sipario ideale poteva alzarsi su Piazza della Vittoria e lo spettacolo d'arte, profumo e fiori si offriva alle migliaia e migliaia di visitatori. Quest'anno la Rai-Tv con due collegamenti in diretta per la trasmissione "Domenica...in" ha fatto sì che tutta Italia potesse ammirare questo nostro gioiello e così anche se solamente per pochi minuti anche Gerano ha avuto il suo momento di gloria.Telegrammi,lettere,telefonate di parenti,amici,ammiratori sono giunti dalle più remote regioni italiane.La solenne processione,il concerto bandistico "Città di Marano", un fantasmagorico spettacolo pirotecnico della ditta A.Cutullé di Tivoli,in verità mai visto prima,hanno evidenziato il giorno festivo.
(cfr.IL TEMPO,L'Infiorata Geranese del IO/maggio/I979,a cura di L.Pisanelli)

SPORT

CALCIO ESTIVO

E' già iniziato il VII° TORNEO "LUIGINO NICOLAI" (sabato 9/6/'79),organizzato da un gruppo di sportivi e simpatizzanti,capeggiati dal sig.Luzi Alberto.Le quattro squadre partecipanti:Officina Proietti(Francesco),Bar Luzi (Francesco),I Sanluigi(Bar dello Sport) e Vis-Gerano,promettono ai tifosi sprovvisti di una meta per le vacanze,mari e monti!Si parla di divertimento, ma sul campo...la speranza sarà l'ultima a morire.Intanto i primi risultati:

Officina Proietti-VisGerano:0-2
Bar Luzi - Sanluigi: 4 - 0

++++++++++++++++++++++++++++++

PENSIERO DEL MESE

CI SONO MOLTI CHE
ANNUNCIANO RIVOLUZIONI,MA NON
OSANO METTERVI DENTRO NEPPURE
UN DITO.
E' CHI ACCETTA DI SOFFRIRE PER
SALVARE SUO FRATELLO
CHE CAMBIERA' IL MONDO.

(card.Paolo E.Léger)

Dopo lo svolgimento dei Giochi Popolari del 30 Aprile sono andate in onda le D O M E N I C H E di

MAGGIO GERANESE

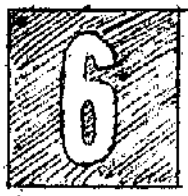

Sebbene il programma fosse stato nutrito, il tempo (clemente nella vigilia, nella Madonna e nella madonnella) ha voluto fare da guastafesta, sicchè nella Domenica dello SPORT, si è potuto svolgere soltanto la gara di MOTOCROSS. I centauri hanno preso il via alle nove e fino alle I3 è stato un susseguirsi di passaggi. La coppa messa in palio da "Il Tempo" è andata al sig. A.Simone, vincitore del miglior tempo assoluto; sono state assegnate altre cinque coppe e trofei.

FESTA "alla JERANELLA"
Esecuzione di canti popolari, danze e folklore geranese e laziale, ciambelle (oltre tremila) e vino a volontà fino a tarda notte! Al mattino si sono svolte le gare sportive di tiro al volo con piattello, per ricuperare la domenica piovosa. Primo classificato Ercole Bucci, poi Marcello Vincenzi, Gianluigi Proietti, Paolo D'Armini, Pietro Censi e Mario Proietti.
La banda musicale di Anticoli Corrado, di passaggio per partecipare al I° Raduno bandistico di Subiaco, ha voluto rendere omaggio alla cittadina, eseguendo passi doppi e marce sinfoniche; alle ore I8 si esibita la Banda di Licenza. Nel pomeriggio, il complesso folkloristico locale diretto da Mario Bigonzetti, ha danzato nella gremita Piazza della Vittoria il saltarello romano. Le ballerine tutte geranesi, indossavano stupendi costumi laziali. Subito dopo è stata la volta del complesso folkloristico di S.Angelo Romano, impeccabile nella esecuzione di antichi canti regionali (portando allegria nei vari quartieri del paese e ciambelle ai cittadini infermi).

GIORNATA CULTURALE. Nel portico del Palazzo Municipale sono state esposte le fotografie riguardanti nel tempo, il folklore, costume, arte e religione in Gerano. Il primo pannello fotografico presentvava la vecchia Gerano. Il 2° "Così la stampa" riproduceva articoli e pezzi di cronaca dei maggiori quotidiani, quali "Il Messaggero", "Il Tempo", "L'Osservatore Romano", "L'Avvenire", e il locale mensile "Gerano-Stop". Il 3° pannello trattava l'allestimento della prima Infiorata in Piazza del Mercato.

Il 4°:l'infiorata sulla fine dell'800(preziose foto in bianco e nero). Il 5°:l'infiorata dal I900 ad oggi.Il 6°:l'architettura della Chiesa di S.Maria Ass.,l'antica chiesa gotica;l'edificio sacro nel I600 e la nuova costruzione dell'arch.G.Valadier(I834-I835).Il 7°:il quadro della Madonna del Cuore,del celebre pittore Sebastiano Conca.L'8°:chiese, cappelle e istituti religiosi nel I730.Il 9°:la chiesa di S.Maria,dalle origini(I077) ad oggi.Il I0°:visita di uomini illustri a Gerano.Infine un pannello è stato dedicato al folklore geranese,insieme ad un altro per il concorso fotografico I979.Premiati:Proietti Renzo,De Palma Michele e Felici Domenico.Mentre vincitori della Caccia al Tesoro, sono risultati:I°Gruppo(Lombardozzi P.,Proietti A.,Proietti B.,Savini N.);2°(Spagnuolo A.,Felici A.,Proietti M.,Santolamazza M.T.);3°(Di Tomassi B.,Spagnuolo E.,Di Pietro G.,Rozzi N.).

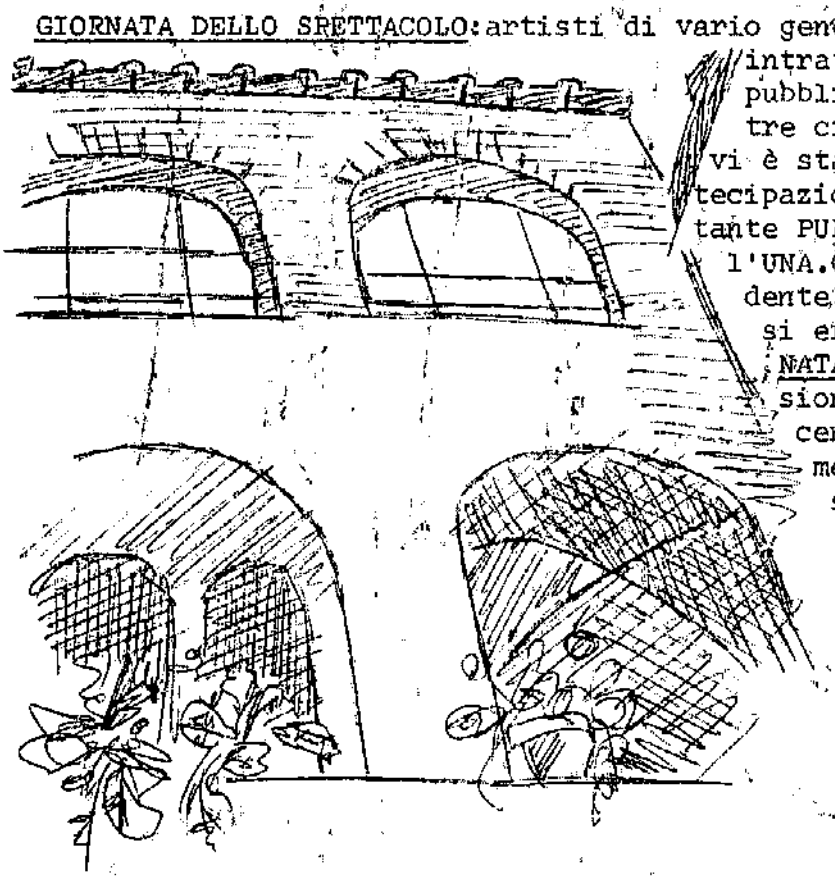

GIORNATA DELLO SPETTACOLO:artisti di vario genere hanno intrattenuto il pubblico per oltre cinque ore; vi è stata la partecipazione del cantante PUPO e le riprese di T.G. l'UNA.Già nella notte precedente,le campagne geranesi si erano ornate dell'ALLUMINATA:plurisecolare espressione artistica con l'accensione di migliaia fiammelle,riproducenti luminosi simboli religiosi per la vigilia della festa dell'Ascensione.Sono stati chiusi i festeggiamenti esterni per l'imminenza delle votazioni politiche,con la premiazione dei quadri dell'infiorata e per il miglior balcone ornato.

P R E M I A T I PER I QUADRI INFIORATA:I°)Omaggio al papa Giovanni Paolo II°,di Luigi Pisanelli;2°)Angolo caratteristico di Gerano,di Spagnuolo Antonello e Proietti Francesco;3°)Rosone con cuore,di Dolci Danilo e Viotti Stefano;ex-aequo:Nome di Maria,di Proietti Giuseppe;Stella Matutina di De Lellis Orazio e Patrizi Ivan; Il bambino fiore della società di Luciani Sandro;La pace nel mondo di Riverso Paolo;Distintivi del Comune di Gerano e dell'Aeronautica.

P R E M I A T I PER IL "BALCONE FIORITO": I°)Proietti Clara in Via Costa del Muro;2°)Viotti Adriana(Viale delle Provincie;3°)Bucci Clara(Piazzale della Repubblica;ex-aequo:De Lellis Elvira(Viale delle Provincie);De Propris Fernanda(Via Costa del Muro); Placidini Rossella(Piazza della Vittoria);Proietti Marina(Piazza della Vittoria);Proietti Enrica(Piazza S.Maria);Santolamazza Nina(Piazza della Vittoria).

(cfr.IL MESSAGGERO, di Riverso Raffaello)

DAL MESSAGGIO MARIANO DEL CARDINALE
LUIGI CIAPPI NEL
SABATO DELLA MADONNA.
GERANO 28 APRILE 1979

ACQUA VERAMENTE Provvidenziale!

Lieto ed onorato di celebrare insieme a voi,abitanti dell'illustre paese di Gerano,il 250 anniversario de "La Madonna del Cuore",vostra celeste Patrona,fin dal I729.

Conoscevo la "Madonna del Buon Consiglio" di Genazzano,fin dal I93I,la cui festa si celebra il 26 aprile,nel suo bel Santuario.

II.LA STORIA DE "LA MADONNA DEL CUORE".

Il cav.Sebastiano Conca,nato a Gaeta nel I676;morto a Napoli nel I764:alunno a Napoli del Solimena(famoso per i dipinti della chiesa di S.Cecilia a Roma,e della chiesa di S.Chiara a Napoli,) è l'autore del quadro che portato a Gerano dai due padri Gesuiti Ottavio Ruschi e Giovanni M.Crivelli nel I729,in occasione delle Sacre Missioni nella chiesa di S.Maria Assunta(di cui era parroco il sacerdote Don Biagio Manni).Perchè il quadro rimase a Gerano? Storia e leggenda rispondono: i due Padri,zelanti propagatori non soltanto del culto al S.Cuore di Gesù,dopo le apparizioni a S.Margherita Maria Alacoque nel dicembre I673,ma anche della devozione al Cuore Immacolato di Maria,ad imitazione dei Santi Bernardino da Siena e S.Giovanni Eudes,avevano intenzione di riprendersi il quadro,al termine della Missione;ma lo scatenarsi di vari temporali - frequenti in questa stagione - ma di insolita violenza,fu ritenuto da loro e dai buoni fedeli di Gerano,come un segno del cielo;ossia della volontà della "Madonna del Cuore" di voler rimanere in mezzo ai cittadini di Gerano,che l'avevano accolta con grande gioia e venerata con ardente devozione.A motivo delle abbondanti piogge,che avevano ostacolato la partenza dei missionari,la Madonna del Cuore fu chiamata altresì:"Madonna dell'acqua";acqua veramente provvidenziale!
Il Conca era stato autore di due altre Madonne,simili nello stile a questa vostra;quella,però,da lui donata al celebre predicatore francescano S.Leonardo da Porto Maurizio rappresenta il Bambino Ge-

sù con la croce,ma la Madonna non mostra il suo Cuore.
E che dire della spettacolosa Infiorata?Storicamente,essa risale ai primi anni dopo l'avvento della Madonna del Cuore a Gerano:con la varietà dei suoi disegni,colori e profumi,essa ha costituito e costituisce un omaggio bellissimo e commovente a Colei,sulle cui labbra lo Spirito Santo nel Cantico dei Cantici,pone queste parole:" Io sono un fiore di campo,un anemone delle valli"(2,I).La Chiesa, poi,saluta Maria nelle Litanie " Rosa mistica".

III.IL SIMBOLISMO de "LA MADONNA DEL CUORE".

Qual è il significato spirituale,religioso,mariano,di questo stupendo quadro?

Osserviamolo alla luce della divina rivelazione,cioè della fede,che certamente ispirò il cav. Conca nel dipingere un'opera così pregevole.La Madonna recinge col braccio destro il bambino Gesù, sorreggente una piccola Croce,mentre Ella sostiene con la mano sinistra un Cuore,indubbiamente il suo Cuore,fiammeggiante,di cui sembra voler far dono al suo divin Figlio.Ella,infatti,obbedì all'invito che il Verbo di Dio,il Messia,rivolge a tutti i membri della Chiesa,ma specialmente alla sua mistica Sposa per eccellenza, Maria:"Praebe cor tuum,mihi":dammi il tuo cuore"(Prov.23,26). Ma di che cosa è simbolo il "Cuore"? Esso è simbolo dell'amore.Da gli Ebrei esso era altresì considerato come la sede e la sorgente dei pensieri e degli affetti.Il quadro,dunque,della Madonna del Cuore è ricco di suggestivi e profondi ammaestramenti.Esso ci ricorda che Maria ha amato con ardente carità il suo Divin Figlio fin dal momento della concezione verginale di Lui,il giorno dell'Annunziazione dell'arcangelo Gabriele, e poi in ogni istante della sua vita,a Bethleem,a Nazareth,fino alla Passione e Morte di Croce,ove lo amò con amore intensissimo ed anche doloroso;lo amò poi, con amore giubilante dopo che Egli risorse da morte,quando ascese al cielo,e quando la assunse,in anima e corpo,alla gloria celeste.Ed ora,in Paradiso, la Vergine Madre offre il suo Cuore Materno al Figlio,con sentimenti di esultanza,di riconoscenza,mentre canta,con l'anima e forse anche con una voce incomparabilmente melodiosa,il suo eterno MAGNIFICAT.I quadri,quindi,della Madonna del Cuore e quello della Madonna del Rosario posti una volta,l'uno di fronte all'altro nella vostra Chiesa Parrocchiale di S.Maria Assunta, si illustrano mirabilmente a vicenda. (continua al pros.)

oooooooooooooooooooooooooooooo

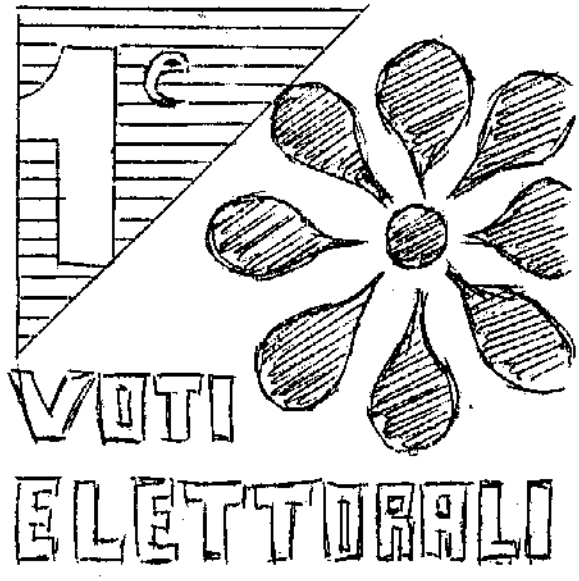

ELEZIONI DEL SENATO DELLA REPUBBLICA - 1979:COMUNE DI GERANO.

Elettori iscritti 774,votanti 743.Risultato dello scrutinio: Partito radicale 5;P.C.I.246; P.L.I. 27;P.S.I. 38;P.S.D.I.101; D.C. 246;M.S.I.-D.N. 57;D.N.C.D. 2;P.R.I. 4;Totale voti non validi 17,di cui schede bianche 7.

ELEZIONE DELLA CAMERA DEI DEPUTATI:Partito radicale 8;P.C.I. 266;P.O.E./;P.S.I.54;P.L.I.10; P.S.D.I. 119;P.D.U.P. 5;M.S.I.-D.N. 55;P.R.I.14;A.V.I. 3;D.N.C.D.

2;Nuova sinistra unita /;N.P.P./; D.C. 30I;Totale voti non validi I9; di cui schede bianche 7.
PRIME ELEZIONI DEL PARLAMENTO EUROPEO - I979 - CIRCOSCRIZIONE III^ - ITALIA CENTRALE(Toscana-Umbria-Marche-Lazio).Comune di GERANO:iscritti 892,votanti 832.
Partito radicale IO;P.C.I. 273;P.L.I. 5;Unione Valdotaine 2;P.D.U.P.5; P.S.D.I. II2;D.C. 303;M.S.I.-D.N.7I P.R.I. 2;D.N.C.D. 3;Democrazia Proletaria 2; P.S.I. 30;Toatale voti non validi I4;di cui schede bianche n.4.

oooooooooooooooooooooooooooooooooo

INDIETRO

S E N Z A M E Z Z I !!!

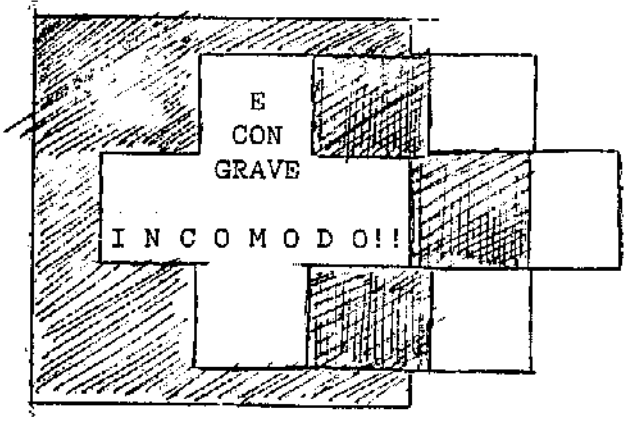

La Giunta Regionale del Lazio,ha costituito le aree delle future UNITA' SANITARIE LOCALI,ripartendo il territorio regionale in 59 comprensori socio-sanitari.Come,già avvenuto per la Direzione Didattica delle Scuole Elementari,così per l'assistenza medica,Gerano è stato "intruppato" sul carrozzone del Comprensorio RM27 - Unità distaccata INAM SUBIACO,comprendente i seguenti paesi:Vivaro Romano,Vallinfreda, Percile,Licenza,Cineto Romano,Riofreddo,Roccagiovine,Mandela,Arsoli, Roviano,Vicovaro,Anticoli Corrado,Saracinesco,Marano Equo,Camerata Nuova,Cervara di Roma,Agosta,Rocca Canterano,Cerreto Laziale,Canterano,Gerano,Subiaco,Rocca S.Stefano,Jenne,Arcinazzo Romano,Affile,Bellegra,Olevano Romano,Sambuci,Vallepietra,Roiate.Per la maggior parte di questi paesi è facilissimo accedere a Subiaco,non per quelli della Valle del Giovenzano,costretti a tornare indietro come i gamberi,su di un percorso di strada proibitivo e sguarnito di qualsiasi mezzo pubblico.Prima caratteristica di un Comprensorio Sanitario dovrebbe essere quella del

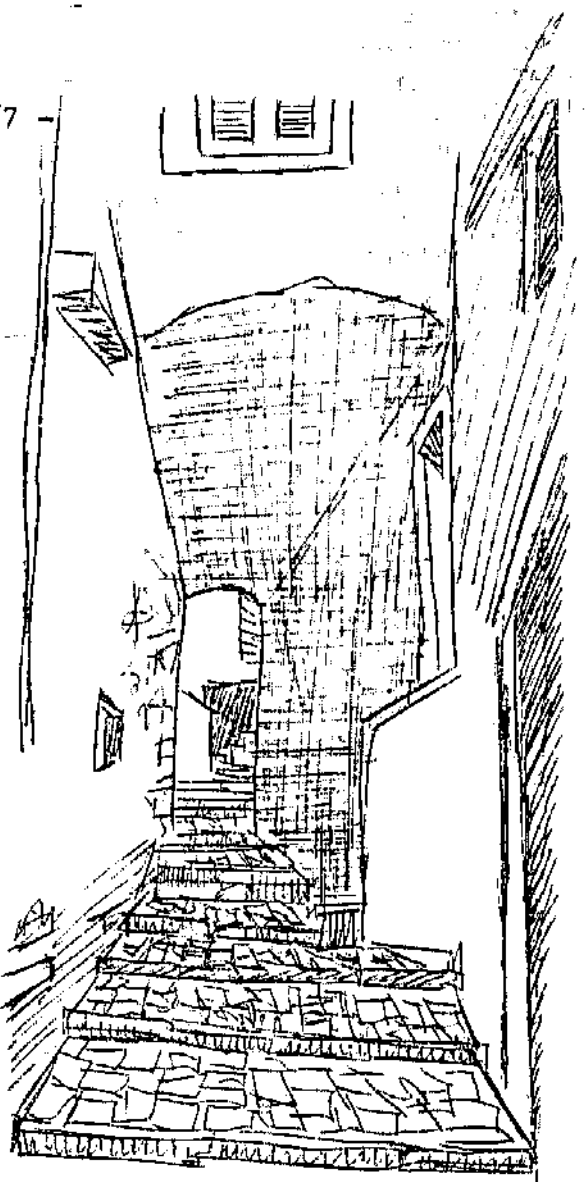

%%%%%%%%%%%%%%%%%%%%%%%%%%%%%%%%%%%%

A N G O L O P O E T I C O

(da "SCARABBOGCHI")

Longhe
passanu
l'ore
ténte d'amaru...

Lampi,
chélle
contènte.

(Unu de Chiasi)

%%%%%%%%%%%%%%%%%%%%%%%%%%%%%%%%%%%%

servizio disinteressato prestato ad una popolazione,purtroppo nel nostro caso,non vi riscontriamo nulla di questo.Possibile che per lavoro,studio,affari e acquisti dobbiamo viaggiare in una direzione e solo per questioni utili ad altri,in un'altra opposta?

§§§§§§§§§§§§§§§§§§§§§§§§§§§§§§

VUOI SENTIRE "GERANO" IN MUSICASSETTA??CANTI,POESIE,FOLKLORE DEL 250°DELLA MAD.DEL CUORE? RIVOLGITI ALLA REDAZIONE DI GERANO-STOP

==========O==========

==========
Direttore Responsabile:D.Giovanni Censi
Redattori :Viotti Stefano e Spagnuolo Enrico
Tipografia:Centro Giovani G I A C/via P.Cancello I' - 00025 GERANO(Roma)
==========