

Intensità	Msc Da (lo)	Epicentral area	NMGP	Is	Msc
7	1924 04 Silenzia	1924	211	7.00	
6	1961 03 13 Brindisi	34	8	5.99	
6	1981 11 24 San Sabino	1394	260	6.23	
5	1984 03 05 Mont. della Meta	316	9	3.89	
5	1989 01 26 Cella Albani	34	5.6	4.23	
5	1989 02 23 Cella Albani	65	9	4.52	
5	1990 03 09 Boterino	1370	10	5.73	
4,5	1992 04 04 Anagni	46	5.6	4.15	
4,5	1994 05 05 Frosinone	61	5.6	4.15	
4	1994 04 18 Val Roveto	103	5.6	4.25	
4	1997 02 24 Agropoli umbro-marchigiana	792	5.6	3.66	
4	1997 09 24 Agropoli umbro-marchigiana	891	6.9	5.87	
4	1997 10 24 Viterbo	296	5.6	3.62	
4,5	1999 11 04 Monti S. Angelo	31	5.6	4.29	
4,5	1999 05 13 Monti S. Angelo	48	5	3.77	
4,5	1999 05 13 Monti S. Angelo	79	5.6	4.29	
5	2000 03 13 Valle dell'Aniene	214	6	4.25	
5	2000 03 27 Valle dell'Aniene	48	5.6	3.45	
5	2000 05 27 Valle dell'Aniene	38	6	3.68	
5,6	2000 06 27 Valle dell'Aniene	130	6	4.24	
5	2001 11 14 Valle dell'Aniene	29	5	3.75	
5	2001 12 27 Valle dell'Aniene	15	5	3.95	
5-6	2004 10 04 Valle dell'Aniene	78	4	3.3	

Dati sismici: terremoti italiani 2015
NMGP: numero di microsismici da point
Is: intensità epicentrale
Msc: magnitudo momento

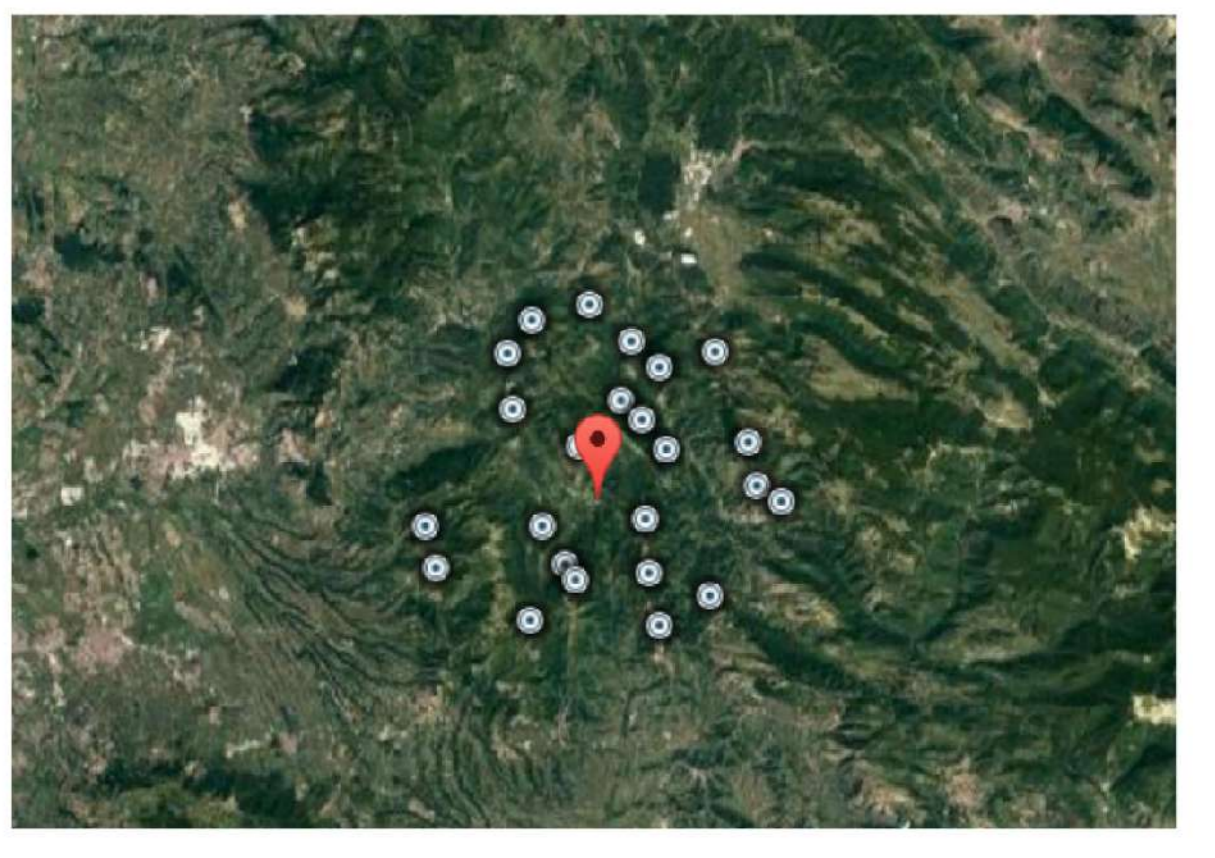
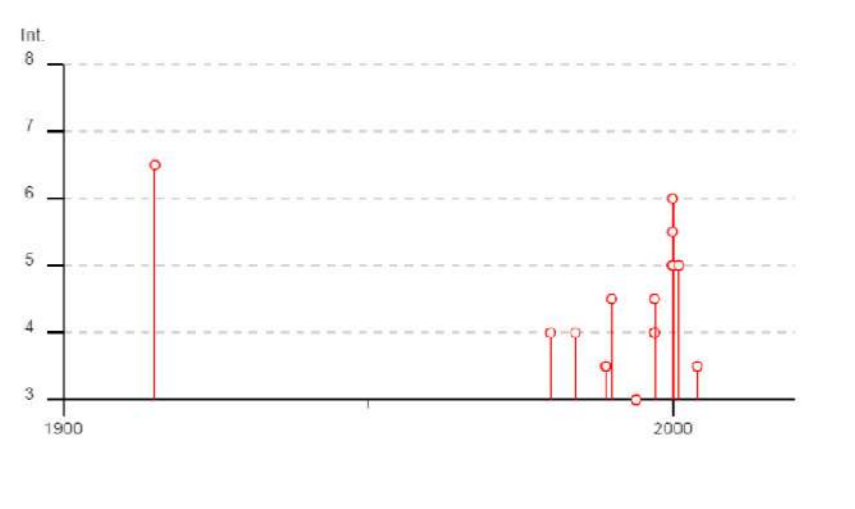

Classificazione sismica aggiornata a marzo 2015		
Determinazione	Classificazione (Z _{max})	Ms
Gerano	20	0.10 < a _g ≤ 0.23

a_g = accelerazioni con probabilità di superamento

Comune di Gerano Città Metropolitana di Roma Capitale



Piano di Emergenza Comunale - Piano di Protezione Civile Carta dello Scenario di Rischio Sismico

Professionisti incaricati



Approvato nella seduta
di Consiglio Comunale
Nr. _____ del _____

Data

Legenda

<p>Pericolosità Geologica</p> <p>Instabilità Aree di Protezione Civile</p> <p>Zonazione 2061 2091 2101 2110</p> <p>Indagini puntuali Indagini lineari</p> <p>Elineari Corona di frana Corno o ribaltamento Stade urbano di quartiere Stade Provinciale</p>	<p>Aree di Protezione Civile</p> <p>Aree di Adozione o Ricovero</p> <p>Aree di Ammassamento</p> <p>Classi d'uso IV - Strutture Strategiche</p> <p>Strutture militari</p> <p>Strutture Ospedaliere</p> <p>Strutture Civili</p> <p>Strutture Civili</p> <p>Strutture Civili</p> <p>Strutture Civili</p>	<p>Classi d'uso III - Strutture Rilevanti</p> <p>Strutture per Filiazione</p> <p>Strutture Civili</p> <p>Strutture Civili</p> <p>Strade</p> <p>Linee elettriche di quartiere</p> <p>Linee ferroviarie</p> <p>Linee ferroviarie</p>
---	---	--